

1x Vain laulu
2x Rumpu sisään + laulut
3x Viulu sisään + laulu, rumpu

Hys, hys hymylään

AKH 17.06 2016

Sanat: trad.

4

Vo. Hys, hys Hy-my-lään! Hy-my-län koi-rat hauk-ku - ma - an "Käy-käi lap-set

Ääni

Viulu

Tamburiini

Vo. kat-so - ma - an, Mi-tä Hal-li hauk - kuu, Lup-pa-kor-va lup-sot-taa." Tuo-ta

Vo.

Vln.

Tamb.

Muistan kun ...?

- Staff 1: Dm, A7, Dm
- Staff 2: Gm, Dm, Am, Dm
- Staff 3: A7, Dm, Gm
- Staff 4: E7, A7, Dm
- Staff 5: A7, Gm, A7
- Staff 6: Dm, A7, A7/E
- Staff 7: A7/C#, A7, Dm

Metsälammen kaunotar

AM1
~~AM1~~

B \flat A \flat G 7 Cm Cm Gm/B \flat F/A \flat G 7 Cm
1. Met - sä - lam - men kau-no-tar

10 Fm Cm G 7 Fm A \flat /E \flat B \flat /D B \flat E \flat /G
lum-peen tuo kuk-ka-nen on. Ran - taan sin - ne kai-puu jäi mie-lee-ni

19 Fm G 7 E \flat A \flat B \flat E \flat Fm
sam-mu - ma - ton. Ke-vääl - lä au - rin - ko jäään su - lat - taa, poh - jal - la

26 Fm 6 /D Cm/E \flat G 7 B \flat A \flat G 7 Cm
kas - vit - kin va - lo - a saa. Siel - lä ne kas-vun - sa taas a - loit - taa.

33 B \flat A \flat Fm G Fm Fm 6 /D
Luonnon rauha
lammella yleensä ain' vallitsee.
Linnut, kasvit
luontoa yhdessä sie' hallitsee.
Pinnalle kukkamme taas kurkottaa,
kesäinen lämpö sen saa kasvamaan.
Kaunis on lampeni, kesä on taas.

39 Cm/E \flat G 7 B \flat A \flat G 7 Cm
Lumpeen kruunu
kestävi hetkisen kukkiessaan.
Eihän poimi
kukaan kai kukkaani komeudessaan.
Viileä voi olla pohjoisen yö,
joskus se kauneimman kukankin lyö.
Luonto voi näin olla armoton myös.

Luonnon rauha
lammella yleensä ain' vallitsee.
Linnut, kasvit
luontoa yhdessä sie' hallitsee.
Pinnalle kukkamme taas kurkottaa,
kesäinen lämpö sen saa kasvamaan.
Kaunis on lampeni, kesä on taas.

Lumpeen kruunu
kestävi hetkisen kukkiessaan.
Eihän poimi
kukaan kai kukkaani komeudessaan.
Viileä voi olla pohjoisen yö,
joskus se kauneimman kukankin lyö.
Luonto voi näin olla armoton myös.

Kipityspolkka

säv. Aarno Karttunen

C G7
C C G7
C C
Em - ma kul-kee met-säs - sä
Dm G7 C
Nik - las tu - lee pe-räs - sä. Man - si - koi - ta et - si - vät mus - ti - koi - ta löy - tä - vät.
C Dm G7
Man - si - koi - ts et - si - vät mus - ti - koi - ta löy - tä - vät. Ke - säs - tä he naut - ti - vat
C C
mu - ti - koi - ta naut - ti - vat.
G7 C
G7 C

A - 2xB - 2xC - 2xB - 1xC

Järvenselän laineilla

Chords: G, C, G, D7, G, C, G, Am, D7, G, Em, Am, B7, Am, B7, Em, Am, B7, Am, B7, G, C, G, Am, D7, G, Am, D7, G, G.

First endings: 1. G, 1. Em, 1. G.

Second endings: 2. G, 2. Em, 2. G.

Other markings: FINE, repeat signs, trill-like ornaments.

Iltakävelyllä

jenkka

Staff 1: Chords: D7, Gm D7 Gm, Gm, D7. Includes a repeat sign with a first ending bracket.

Staff 2: Chords: D7, Gm, D7, Cm. Includes a repeat sign with a first ending bracket.

Staff 3: Chords: D7, Gm D7 Gm, Gm, Gm D7 Gm, F7. Includes a 'Fine' marking and a repeat sign with first and second endings.

Staff 4: Chords: Bb, D7, Gm, F7. Includes a repeat sign with a first ending bracket.

Staff 5: Chords: D7, Gm, D7, Gm D7 Gm, Bb. Includes a repeat sign with first and second endings.

Staff 6: Chords: F7, Bb, D7. Includes a repeat sign with a first ending bracket.

Staff 7: Chords: Cm, Gm, F7, Bb, D7. Includes a repeat sign with first and second endings.

8

Vo. Hal - li hauk-kuu, Lup - pa - kor - va lup-sot - taa: Tu-lee tuol-ta Tol-vasen re -

Vo. Tol-vasen re -

Vln.

Tamb.

11

Vo. puk-ka Rä-ki-hin-sä rää-kis - tyn-nä Li-koi-hin-sa lii-kis - tyn-nä, Pa-ho'-in - sa paa-kis -

Vo. puk-ka Rä-ki-hin-sä rää-kis - tyn-nä Li-koi-hin-sa lii-kis - tyn-nä, Pa-ho'-in - sa paa-kis -

Vln.

Tamb.

14

Vo. 

Vo. 

Vln. 

Tamb. 

17

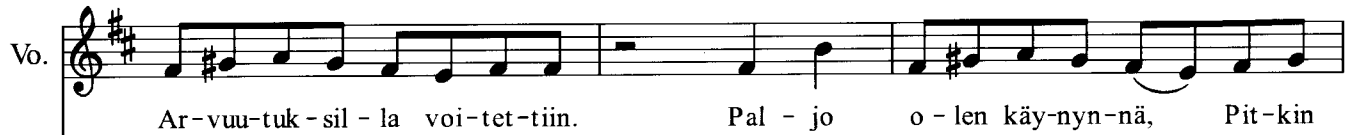
Vo. 

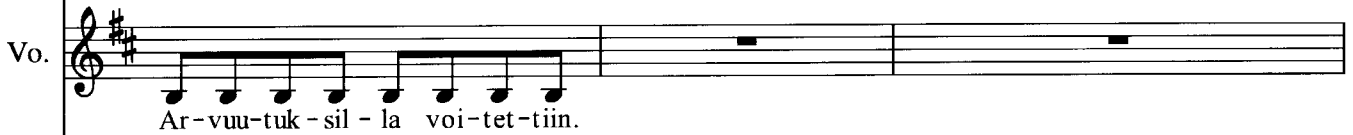
Vo. 

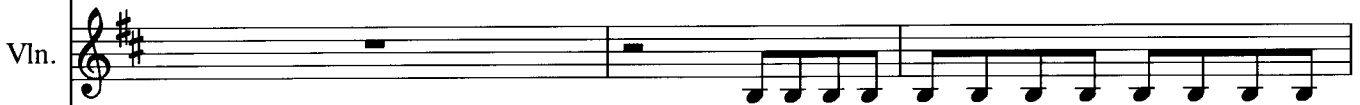
Vln. 

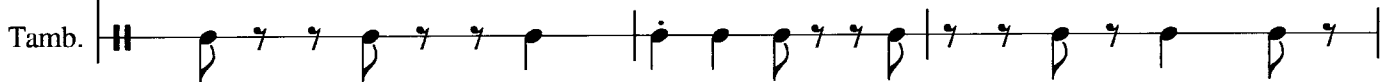
Tamb. 

20

Vo. 

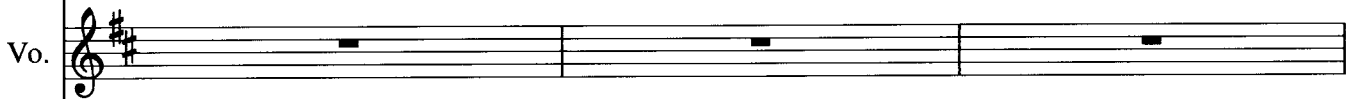
Vo. 

Vln. 

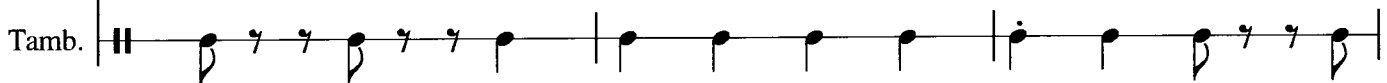
Tamb. 

TYHMÄ TYTTÖNEN

säv. & san. Lulla

Largo (♩ = 60)

Minä tyhmä tyttönen

Minä tyhmä tyttönen

Miestä mielyttelin

Miestä miehekästä mielyttelin

Sille tupakat ostin

Sille bensakin ostin

Saunajuomaakin ostin

viinaa jaloa sille ostin

Puita saunaan kantelin

vettä saunaan kantelin

Hellät löylyt lämmittelin

Miestä miehekästä lölyyttelin

Pizzalla sen syöttelin

Kebabilla syöttelin

Hamosella lyhyellä

halusin mä liehitellä

Jalkapallo pomppiva

kiekko päätyyn liukuva

voiton vei tyttösestä

tyttösestä typerästä

Tuudita vauvaa, laulele hiljaa

Em Am B⁷ Em

Tuu - di - ta vau - vaa, lau - le - le hil - jaa, nyt pie - ni pilt - ti nuk - ku - a saa.

Em Am Em B⁷ Em

Tuu - di - ta vau - vaa, lau - le - le hil - jaa, hel - mas - sa äi - din on rau - hai - saa.

Em Am Em Am B⁷ Em

hyräillen.....

2.

Tuudita vauvaa, keinuta hiljaa
ei Nukkumatti kaukana lie.
Tuudita vauvaa, keinuta hiljaa
nyt unten maille johtavi tie.

TINTIN TONTTI

1. Tint - ti al - koi tont - ti - a et - si - ä, kier - te - li
 2. On - nen pot - ku, ke - sä - hän e - des - sä, help - po - a

1. pel - lot, kat - soi met - si - ä.
 on - han tont - ti kek - si - ä.

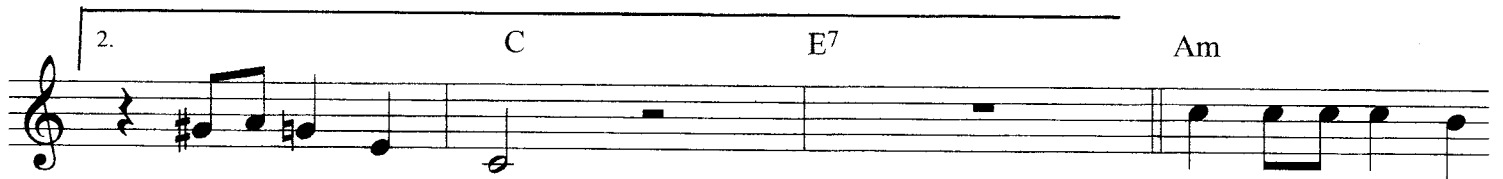

2. kat - soi - met - si - ä. Mis - tä - pä löy - tyy
 tont - ti kek - si - ä. Lii - te - rin nau - lassa

- sel - lai - nen tont - ti, jon - ne ei saa - pui - si kis - san ront - ti, mis - tä - pä löy - tyy
 van - ha turk ki, hi - has - ta poi - ka - set tin - tin kurk - ki, lii - te - rin nau - lassa

C Dm G7 C C

sel - lai - nen tont - ti, et - tei ois kis - san ront - ti. Vint - ti tai kel - la .
 van - ha turk - ki hi - has - ta poi - kaset kurk - ki. Vint - ti tai kel - la .

G7 C F 3

ri, kel - la - ri tai vint - ti. Ta - lo - jen mal - le -
 ri kel - la - ri tai vint - ti.....

C D G7 Am

ja ver - tai - li tint - ti. Voi - si - han ol - la

Em Dm 3 G7 Am

pie - ni - kin ta - lo, si - säl - le kurk - kii au - rin - gon va - lo, voi - si - han ol - la

F G7 3 C

pie - ni - kin ta - lo, si - säl - le kurk - kii va - lo.

TINTIN TONTTI

Tintti alkoi tonttia etsiä,
kierteli pellot, katsoi metsiä
Tintti alkoi tonttia etsiä,
kierteli pellot, katsoi metsiä.
Mistäpä löytyy sellainen tontti,
jonne ei saapuisi kissan rontti,
mistäpä löytyy sellainen tontti,
ettei ois`kissan rontti.

Vintti tai kellari, kellari tai vintti.
Talojen malleja vertaili tintti
Voisihan olla pienikin talo,
sisälle kurkkii auringon valo,
voisihan olla pienikin talo,
sisälle kurkkii valo.

Onnen potku, kesähän edessä,
helppoa onhan tontti etsiä
Onnen potku, kesähän edessä,
helppoa onhan tontti etsiä
Liiterin naulassa vanha turkki,
hihasta poikaset tintin kurkki,
Liiterin naulassa vanha turkki,
hihasta poikaset kurkki.

Vintti, tai kellari, kellari tai vintti.

Nimim: Tintti

23

Vo. 

sai - si vas-ta - us - ta, jo on näl - kä - ki vä hä - sen, sais - ko syy - äk - se - ni?

Vo. 

Vln. 

Tamb. 

26

Vo. 

Tuol' on koan or - rel - la van-han kis-san hän - tä, Hii-ret hiu-kan ka-lun-ne-het.

Vo. 

Tuol' on koan or - rel - la van-han kis-san hän - tä, Hii-ret hiu-kan ka-lun-ne-het.

Vln. 

Tamb. 

29

Vo. 

Siin' on sul-le syy-äk-se-si, Taet - vet-tä tan-hu-al-la, Siin' on juo-mis-ta si-nul - le!

Vo. 

Siin' on sul-le syy-äk-se-si, Taet - vet-tä tan-hu-al-la, Siin' on juo-mis-ta si-nul - le!

Vln. 

Tamb. 